Giuliani

La leçon Tyrolienne

Chansonnette

paroles et musique par Amédée Beauplan

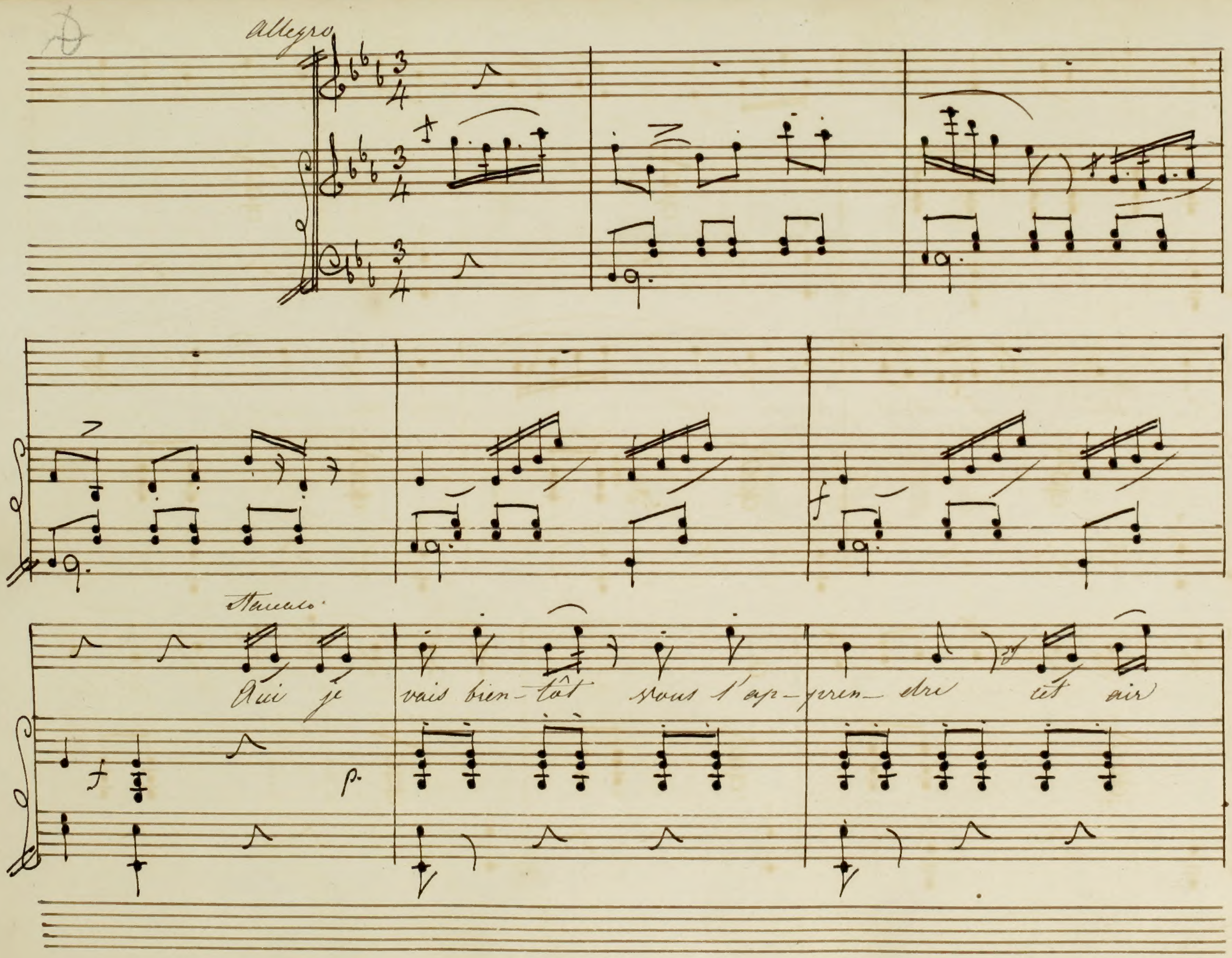
Allegro
Oui je vais bien-tôt vous l'ap-pren-dre cet air

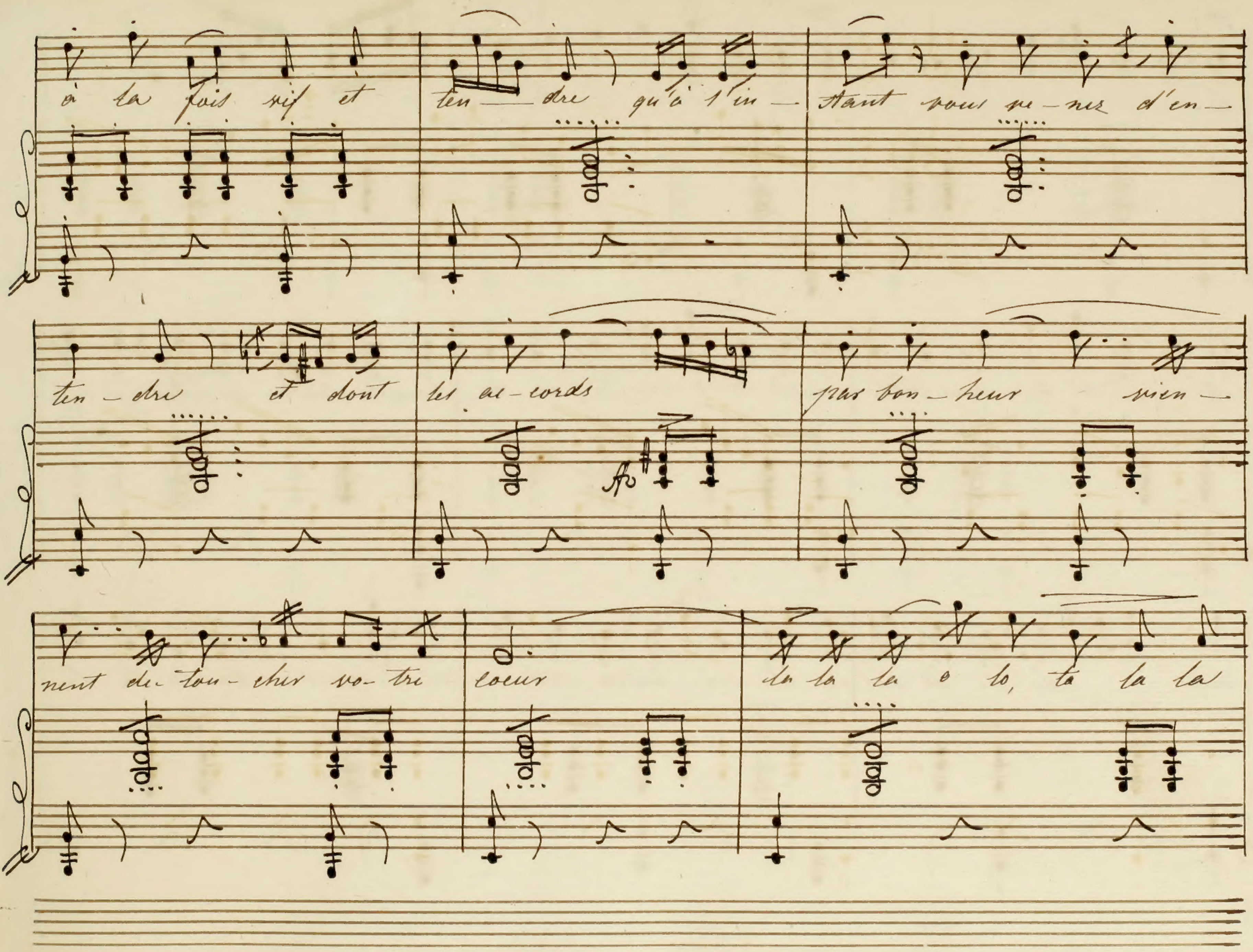
à la fois vif et ten — dre qu'à l'in — stant vous ve — nez d'en —
ten — dre et dont les ac — cords par bon — heur vien —
nent de tou — cher vo — tre coeur la la la o lo, la la la

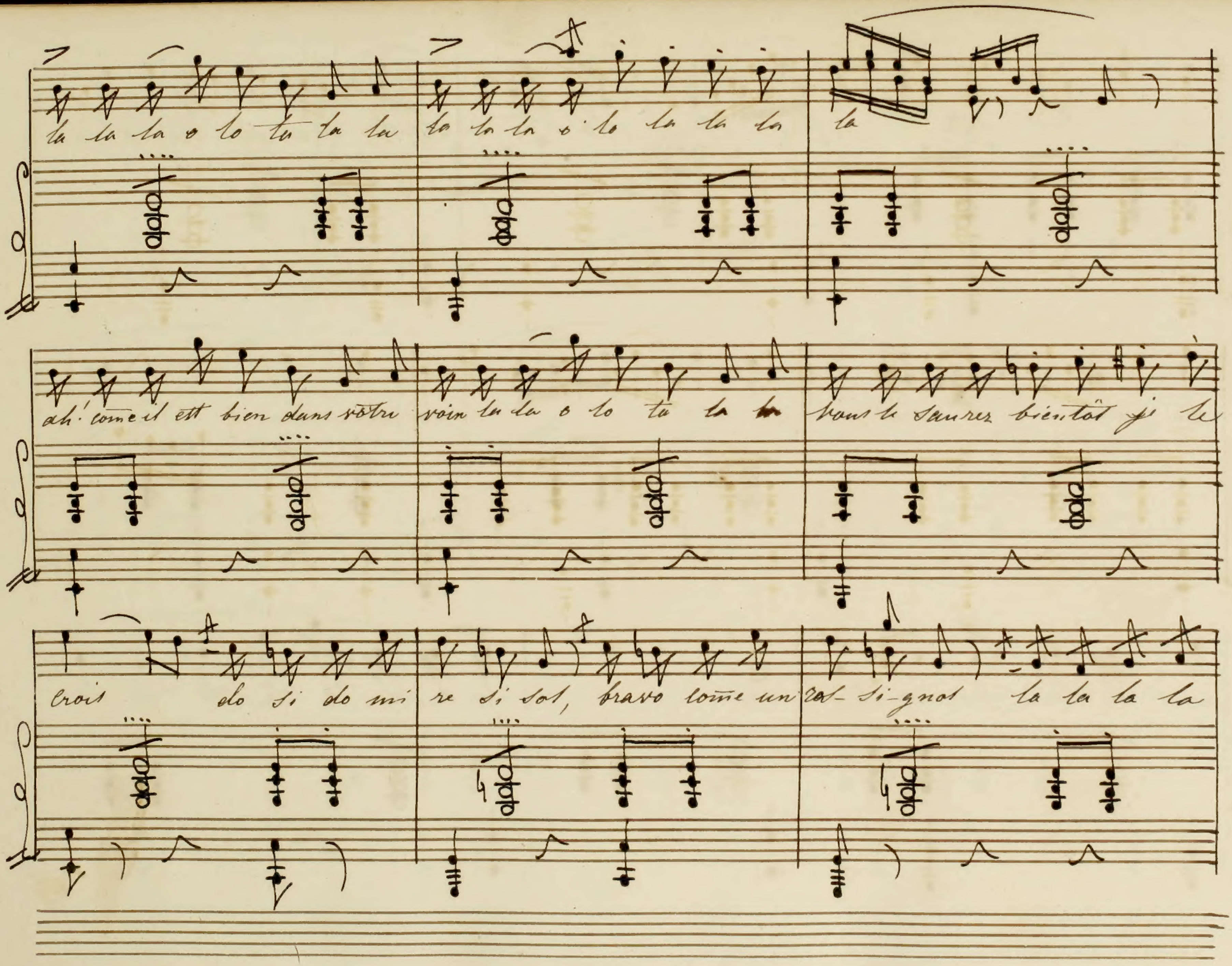
la la la o lo la la la
la la la o lo la la la
la
ah! comme il est bien dans votre
voix la la o lo la la la
vous le saurez bientôt je le
crois do si do mi
re si sol, bravo comme un
ros-si-gnol la la la la

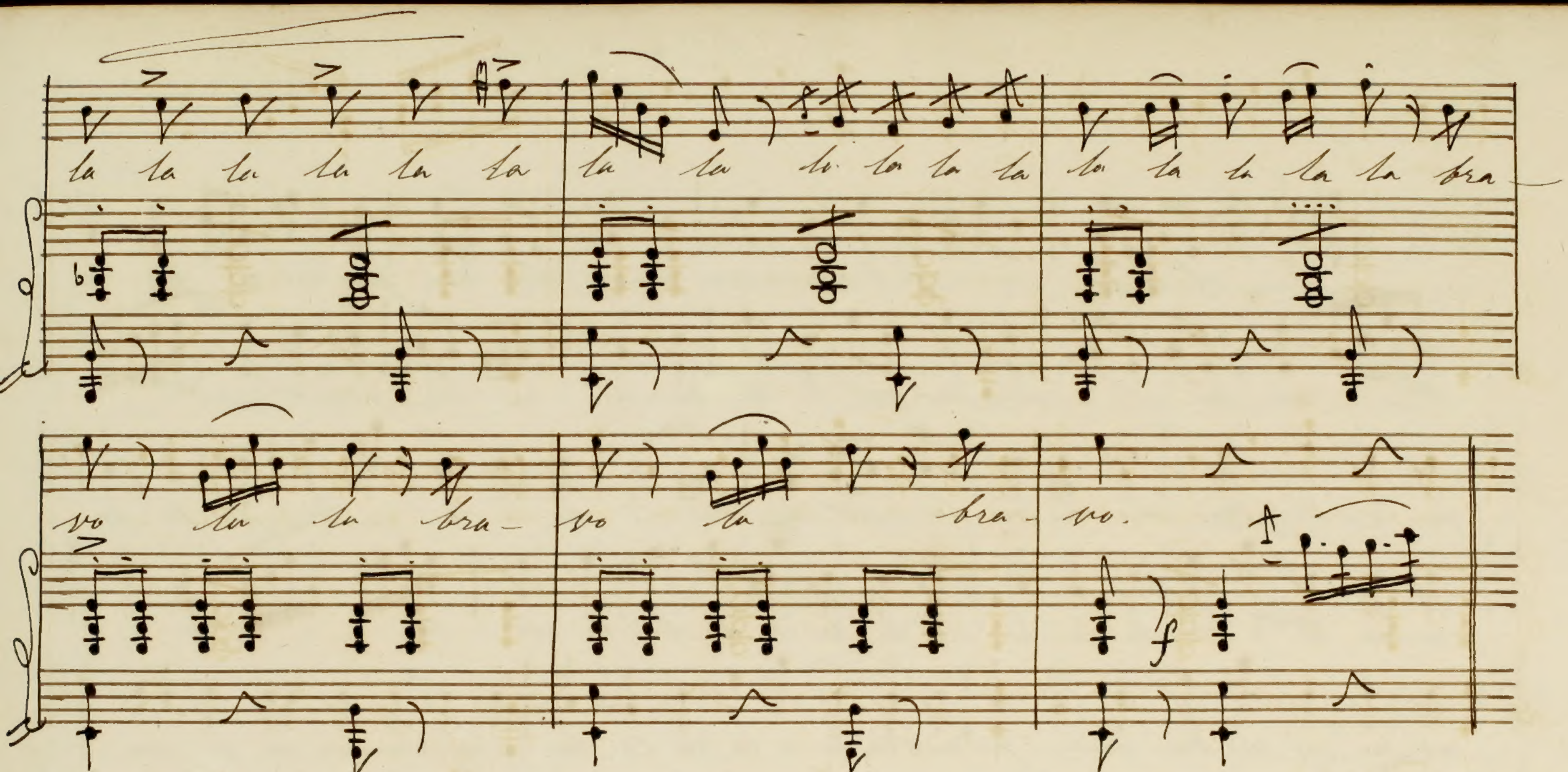
la la la la la la la la la la la la la la la la la bra-
vo la la bra- vo la bra- vo.

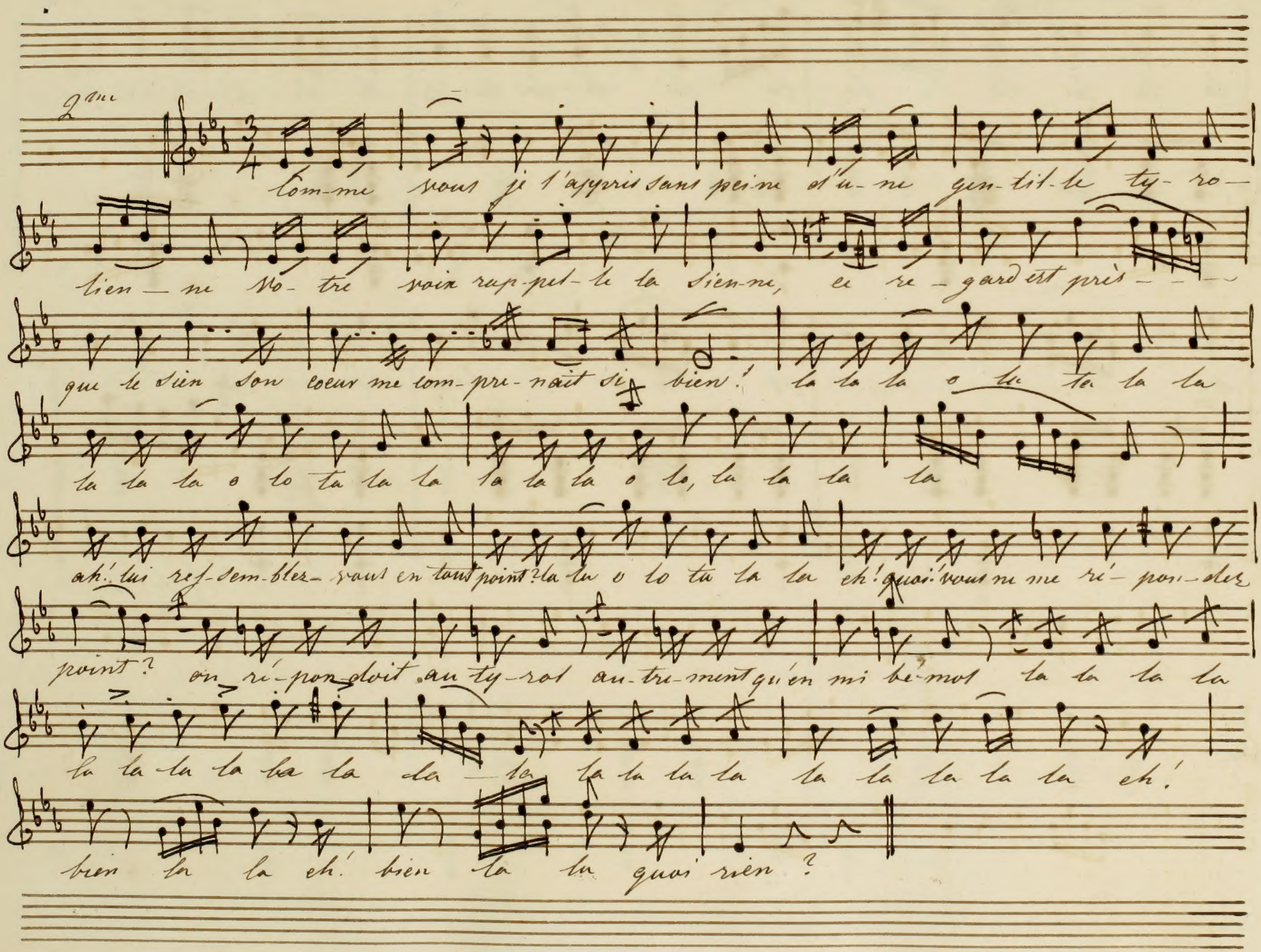
2me
Com-me vous je l'appris sans peine d'u-ne gen-til-le ty-ro-
lien-ne Vo-tre voix rap-pel-le la sien-ne, ce re-gard est près-
que le sien son coeur me com-pre-nait si bien! la la la o lo la la la
la la la o lo la la la la la la o lo, la la la la
ah! lui res-sem-blez-vous en tout point? la la o lo la la la eh! quoi vous ne me ré-pon-dez
point? on ré-pon-doit au ty-rol au-tre-ment qu'en mi bé-mol la la la la
la la la la la la la la la la la la la la la la la eh!
bien la la eh! bien la la quoi rien?

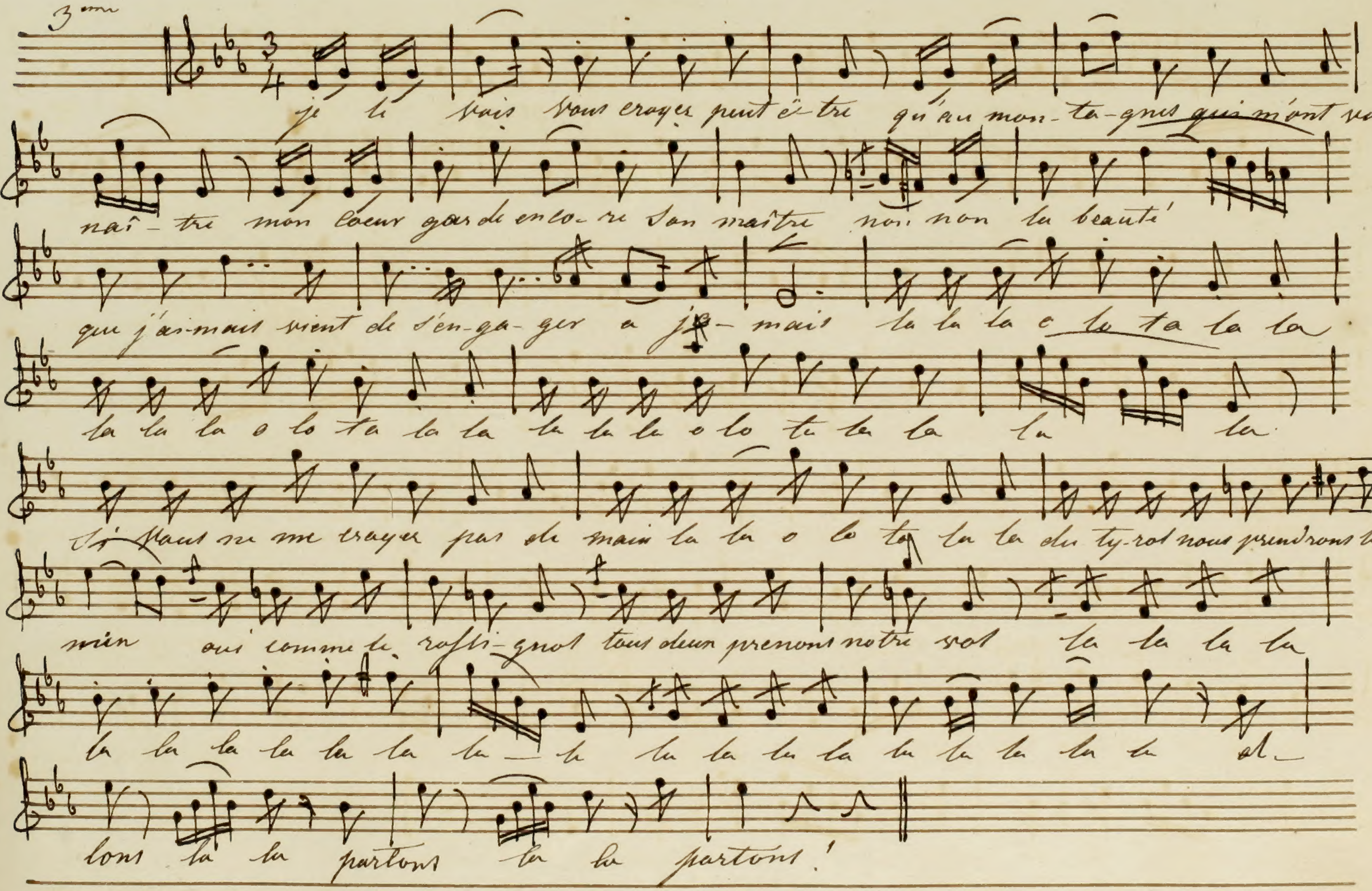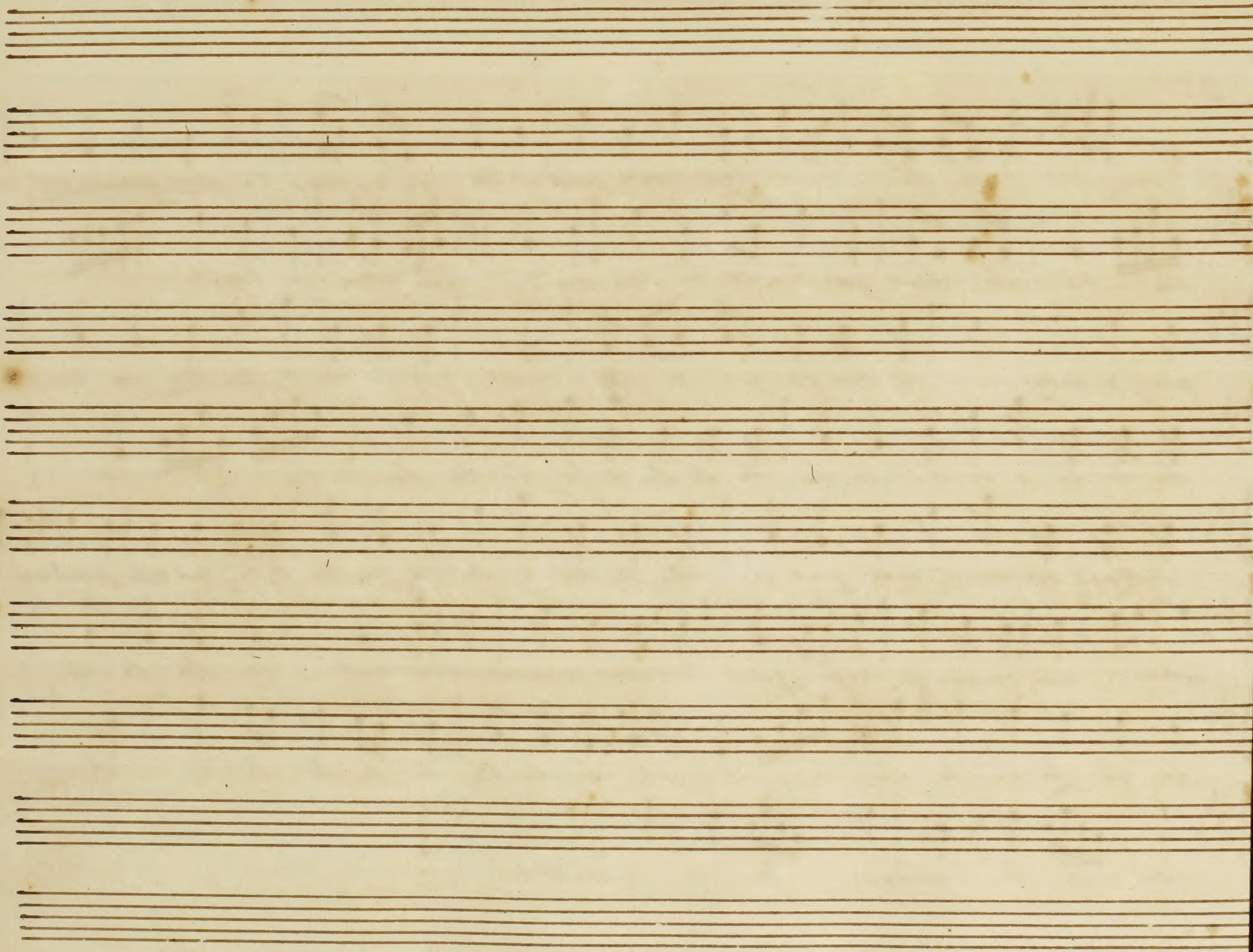
3me
je li vais vous croyez peut-être qu'au mon-ta-gnes qui m'ont vu
naî-tre mon cœur garde enco-re son maître non non la beauté
qui jamais vient de s'en-ga-ger a ja-mais la la la o la ta la la
la la la o lo ta la la la la la o lo ta la la la la
si vous ne me croyez pas de main la la o lo ta la la du ty-rol nous prendrons le che-
min oui comme le rossi-gnol tous deux prenons notre vol la la la la
la la la la la la la la la la la la la la la la la al-
lons la la partons la la partons!